CANADIAN ASSOCIATION OF OPTOMETRISTS
ASSOCIATION CANADIENNE DES OPTOMÉTRISTES

Rapport annuel 2019/2020

MISSION

L'Association canadienne des optométristes est la voix nationale de l'optométrie. Elle fournit un leadership et du soutien à ses membres afin de promouvoir des yeux en santé et une vision claire pour tous les Canadiens.

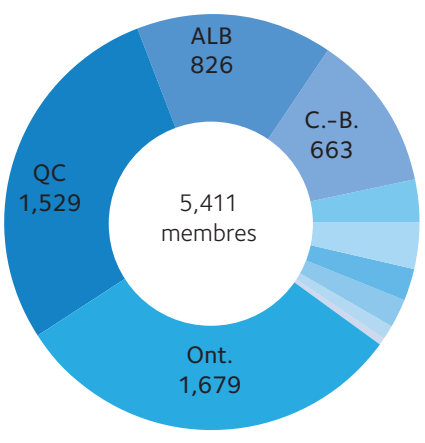

Sask. 184
Man. 187
N. B. 135
N. É. 125
T. N. L. 63
Î. P. É. 20

441 étudiants

Représentation

Dans le cadre de leur activité annuelle de la Journée sur la Colline, les représentants de l'ACO ont fait avancer le concept d'un cadre d'action national pour promouvoir la santé oculaire et les soins de la vue.

SUJETS LES PLUS POPULAIRES :

- Personnes âgés
- Examens de la vue pour es enfants
- Fatigue oculaire et écrans

L'ACO comme ressource de prédilection

L'ACO a renforcé sa capacité de recherche afin que nous puissions fournir des renseignements et des conseils crédibles. Nous avons fourni à Santé Canada des conseils techniques sur la lumière bleue et l'orthokératologie (ou ortho k) et nous travaillons avec les deux écoles d'optométrie canadiennes ainsi qu'avec des experts de partout au pays pour améliorer encore davantage notre position.

Moderniser l'industrie de l'assurance

L'ACO a approuvé un plan pluriannuel de mobilisation de l'industrie de l'assurance, axé sur les efforts visant à moderniser l'industrie en élargissant et en améliorant la couverture des services d'optométrie.

Réagir à la pandémie de COVID 19

Avec l'apparition de la COVID 19 au Canada, l'ACO a réorganisé ses efforts autour d'un objectif unique, soutenant les membres :

- Lettres aux ministres, aux premiers ministres et aux porte-parole de l'opposition qui défendent les besoins économiques des membres
- Réunions et conférences téléphoniques avec le personnel politique et bureaucratique pour faire progresser les besoins économiques des membres
- Représentation collaborative par l'entremise du groupe de travail sur la COVID 19 du GIAS
- Bulletins quotidiens
- Analyse économique
- Ressource de téléoptométrie
- Centre d'échanges pour les lignes directrices de pratique clinique et les pratiques exemplaires en matière de commerce

Mobilisation des intervenants

L'ACO continue de travailler avec les intervenants à une vaste gamme d'initiatives.

- Élaboration de lignes directrices sur l'aiguillage et l'accès à la liste des médicaments ophtalmiques avec la Société canadienne d'ophtalmologie (SCO)
- Partenariat avec la SCO et l'INCA à l'appui du Sommet canadien de la vision 2020 du Conseil canadien des aveugles (CCA) et de Vaincre la cécité Canada (VVC)
- Vaste campagne de sensibilisation à la COVID 19 avec le Groupe d'intervention action-santé (GIAS), présidé par le chef de la direction de l'ACO, François Couillard
- Organisation d'échanges d'information réguliers avec les associations optométriques provinciales, la FAROC et les écoles d'optométrie pendant la période de la COVID 19
- Kiosque et soutien aux résumés dans le cadre du Forum en médecine familiale
- Formation des médecins ruraux à la Société de la médecine rurale du Canada
- Entente avec Essilor pour collaborer à l'obtention d'une réglementation des ventes en ligne.

Mobilisation des membres

PACIFIC&CAO 2019 VICTORIA CONFERENCE

34 SÉANCES DE FORMATION CONTINUE

647 DÉLÉGUÉS

61 STANDS D'EXPOSITION

LAURÉATS DES PRIX

Prix du président :
Dre Julia Galatis

Prix de membre honoraire de l'AONB :
Dr Ralph Chou

Prix du champion de la vision :
Mr. Tony Jocko

LE SONDAGE DIT...

Plus de 900 répondants au Sondage auprès des membres de l'ACO ont identifié trois activités « essentielles à la mission » de l'ACO :

- Représentation à l'échelle fédérale (auprès du gouvernement et d'autres intervenants);
- Promotion du rôle et de l'importance de l'optométrie auprès du public;
- Sensibilisation à la santé oculovisuelle.

Nouveau plan stratégique

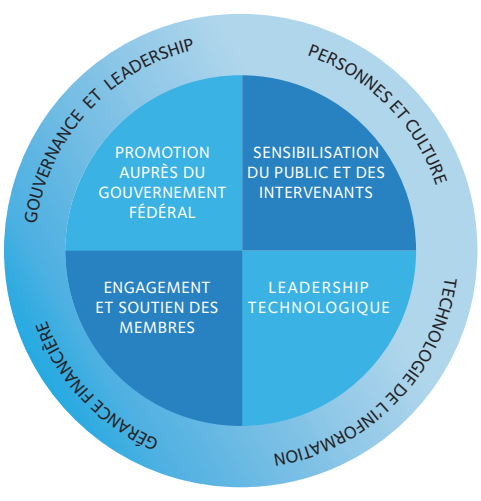

Les consultations avec les dirigeants provinciaux, les principaux partenaires et intervenants, ainsi que les résultats du sondage auprès des optométristes membres individuels ont éclairé l'élaboration du Plan stratégique 2020 2022 de l'ACO.

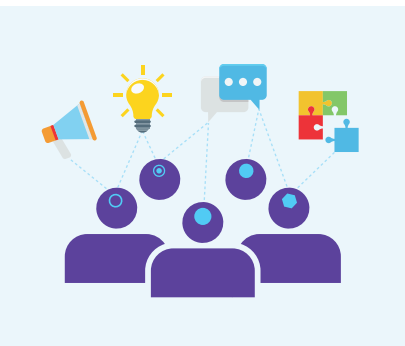

Forum des dirigeants optométrique 2020

Avec des panélistes qui comprenaient l'ancien député libéral Kyle Peterson, la chroniqueuse du *Globe and Mail* Carly Weeks, l'ancienne directrice des politiques de Stephen Harper Rachel Curran et le chef de la direction d'Abacus Data David Coletto, Le Forum des dirigeants optométriques de cette année a été l'occasion d'une discussion animée et stimulante entre les dirigeants optométriques, les intervenants et des acteurs clés de l'industrie. Les sujets abordés comprenaient un engagement significatif dans le processus politique, la façon d'influencer l'élaboration des politiques par l'entremise de la mobilisation du public et des médias, et l'exploitation du pouvoir des milléniaux pour améliorer la pratique.

CCOA

Programme d'assistants optométriques agréés canadiens

1878	244	10 %	2
AOAC	AOAC dans le programme	d'augmentation par rapport aux inscriptions de l'an dernier	nouveaux modules de FC (Gestion des RH et nutrition oculaire)

Awareness

2 184 abonnés

5 674 abonnés a la page

1 486 356 visiteurs uniques sur le site Web

CANADIAN ASSOCIATION OF OPTOMETRISTS — CAO 2020 Employer Eye Health and Vision Care Pledge — ACO 2020 Employeur santé oculaire et promesse de soins de la vue — ASSOCIATION CANADIENNE DES OPTOMÉTRISTES

Un engagement pour une meilleure santé oculovisuelle en 2020

L'ACO a encouragé les employeurs à démontrer leur appui à la santé oculovisuelle et aux soins de la vue des Canadiens en prenant l'engagement de l'ACO en matière de soins de la vue pour 2020, qui demandait aux employeurs d'encourager leurs employés à prendre rendez-vous avec un optométriste pour un examen complet de la vue en 2020.

faut y voir
VOTRE VUE, VOYEZ-Y!
CONSULTEZ UN OPTOMÉTRIST

L'Academy of Interactive and Visual Arts a décerné deux prix de distinction pour la qualité et la réalisation dans les catégories Vidéo sociale et Service public pour la campagne Faut y voir !

10 207 827	2 087 006	93 653	5 311
impressions	personnes rejointes	liens cliqués	recherches dans l'outil « Trouver un docteur »

Présentation de l'ACO

D'avril à mars, l'ACO a participé à des événements partout au Canada.

AGA de l'AOM, Winnipeg (avril)
Symposium de l'AOO, Toronto (avril)
AGA de l'AOS, Saskatoon (juin)
Cérémonie de remise des diplômes de l'U de M, Montréal (juin)
Cérémonie de remise des diplômes de l'UW, Waterloo (juin)
AGA de l'AOA, St. Louis (juin)
AGA de l'AOTNL, St. John's (septembre)
AGA de l'AONB, Fredericton (octobre)
AGA de l'AOA, Edmonton (octobre)
Cérémonie de remise du sarrau blanc de l'UW, Waterloo (novembre)
Cérémonie de remise du sarrau blanc de l'U de M, Montréal (novembre)
AGA de l'Î.-P.-É., Charlottetown (novembre)
AGA de l'AONE, Halifax (novembre)
BCDO, Vancouver (février)