

Tout Est Lié

Procéder à un examen oculo-visuel complet teste davantage que votre vision et pourrait vous sauver la vie. Un certain nombre de maladies dangereuses et mortelles peuvent être détectées par un examen oculo-visuel complet.



DIABÈTES (PANCRÉAS)

Les optométristes peuvent parfois détecter dans vos yeux des signes avant-coureurs de maladie non diagnostiqués ou aider à identifier une auto-gestion insuffisante.

20 %
des cas de diabète peuvent rester non diagnostiqués

TROUBLES THYROÏDIENS (GLANDE THYROÏDE)

Des changements comme l'exorbitation des yeux peuvent indiquer un trouble thyroïdien, qui affecte 200 millions de personnes dans le monde.

1/10
canadien souffre d'une maladie de la thyroïde

TUMEUR AU CERVEAU (CERVEAU)

Un examen oculo-visuel comprend un test de la vision périphérique et de la fonction musculaire de l'œil, des indicateurs permettant de détecter une tumeur au cerveau.

27

canadiens reçoivent le diagnostic d'une tumeur au cerveau chaque jour

HYPERTENSION (LE COEUR)

L'observation des vaisseaux sanguins de la rétine à l'arrière de l'œil permet d'identifier des risques d'accidents vasculaires cérébraux ou d'attaques avant qu'ils n'aient lieu.

1/5

adulte canadien souffre d'hypertension

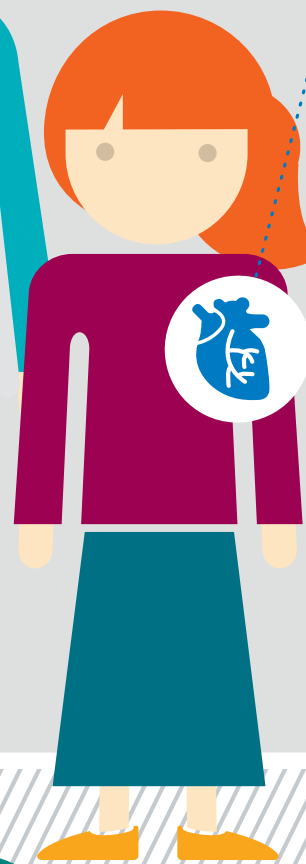
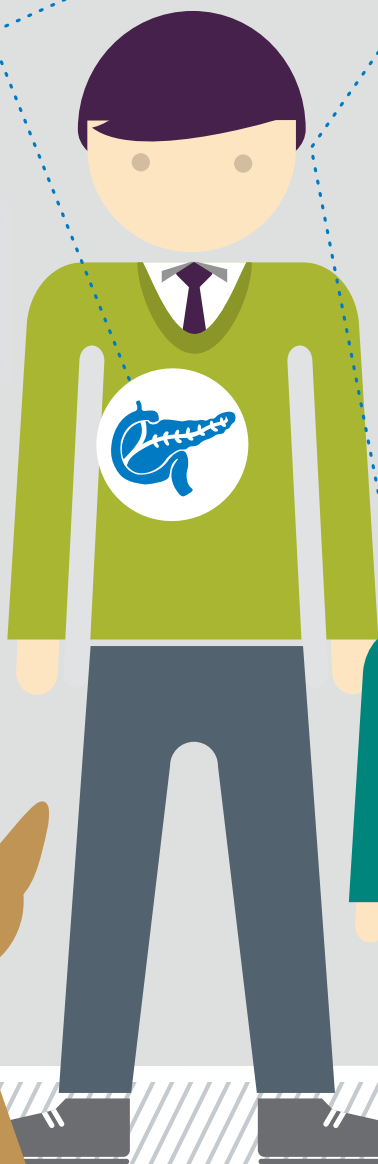

A quelle fréquence dois-je réaliser un examen oculo-visuel ?

ENFANTS

Le premier entre 6 et 9 mois, puis entre 2 et 5 ans, et annuellement par la suite.

ADULTES

Tous les deux ans

DÈS 65 ANS

Tous les ans

